



## Info prodotto 1709

27.04.2017

# LAVORAZIONE APPLICAZIONE ACP 50425

## applicazione cavalletto cava fermavetro

Per l'applicazione del cavalletto cava fermavetro è necessario **asportare l'aletta** come indicato in figura, **implementando la lavorazione effettuata con il Gruppo frese.**



ACP 50425

Asportare le Alette per la profondità di 4,5mm per montare il cavalletto ACP 50425

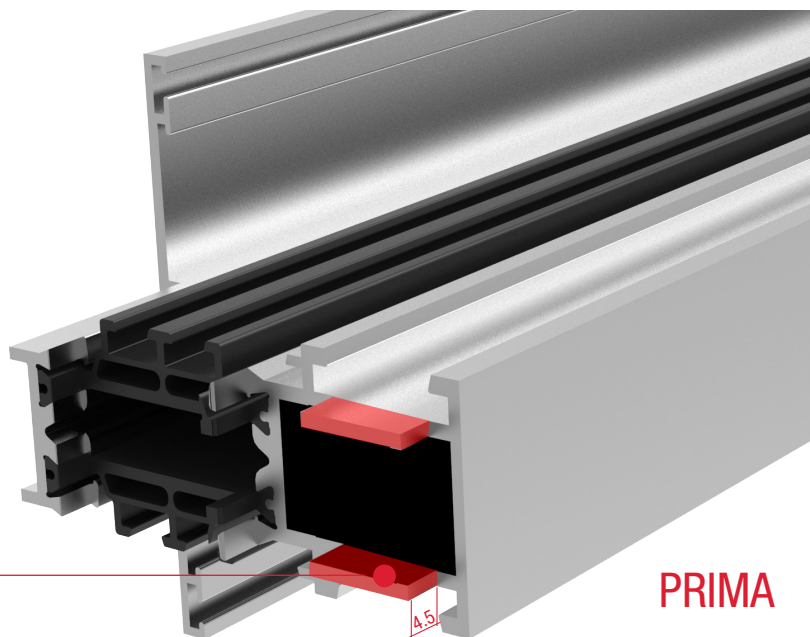

PRIMA

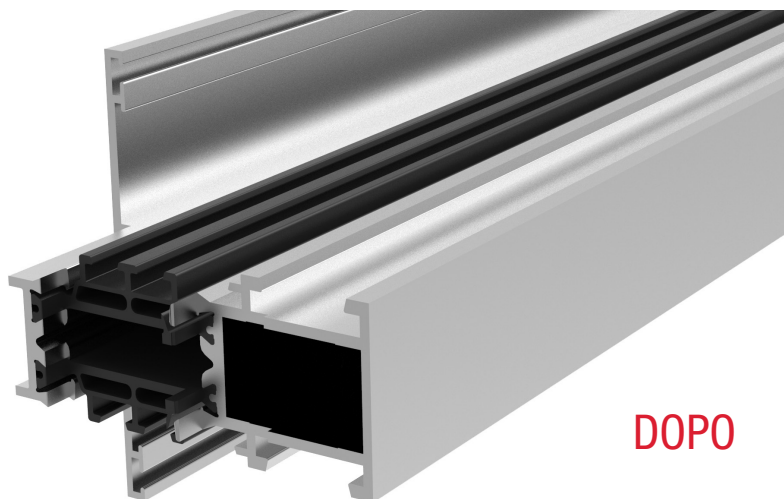

DOPO

EasyDoor	
Elite Door 72	●
Door 62	
Door 72	
Sirio 50	
Smart 30	
Planet 45	●
Planet 50 TT	●
Planet 50 PLUS	●
Planet 62 TT	●
Planet 62 PLUS	●
Planet 72 HT	●
Planet 72 PLUS	●
3G	●
Fullglazing	●
Matic 50	●
Matic 50 PLUS	●
Matic 62 TT	●
Matic 62 PLUS	●
Matic 72	●
Matic 72 PLUS	●
Nathura 59	
Nathura 70	
Nathura 82	
Nathura 92	
Slide 60	
Slide 65	
Slide 80/106	
Topslide 160	
Slidewood 160	
Topslidewood 214	
Panoramico	
Balconi e balaustre	