

Info prodotto 1713

10.07.2017

ACP 50156 miglioramento ferramenta anta-ribalta

Di seguito vengono illustrate le migliorie apportate alla ferramenta anta-ribalta ACP 50156.

Le modifiche apportate alla ferramenta garantiscono una maggiore resistenza e durabilità del Sistema, oltre ad una più facile registrazione e manutenzione della stessa.

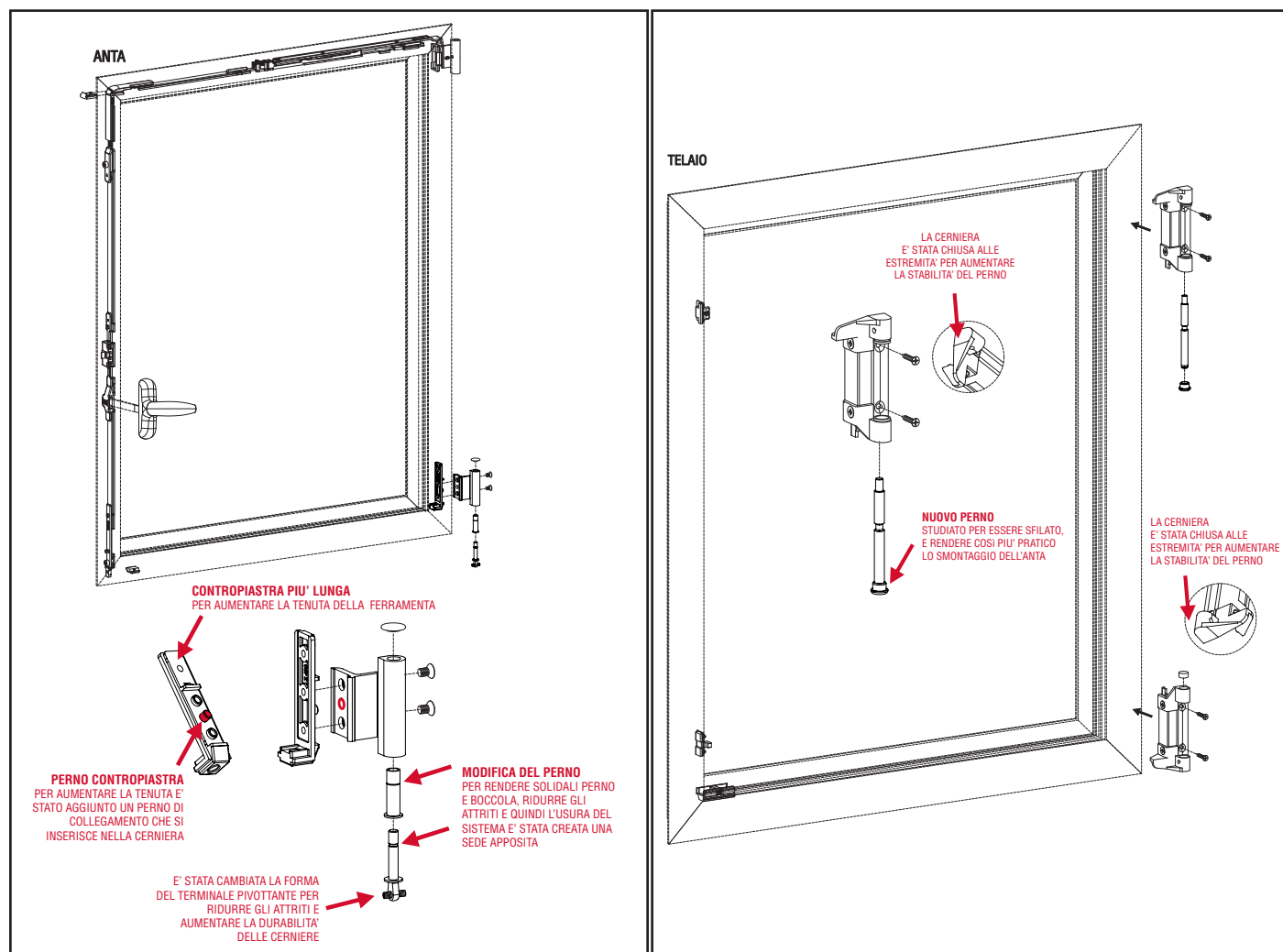

CERNIERA INFERIORE

CERNIERA SUPERIORE

| | |
|---------------------|---|
| EasyDoor | |
| Elite Door 72 | |
| Door 62 | |
| Door 72 | |
| Sirio 50 | |
| Smart 30 | |
| Planet 45 | ● |
| Planet 50 TT | ● |
| Planet 50 PLUS | ● |
| Planet 62 TT | ● |
| Planet 62 PLUS | ● |
| Planet 72 HT | ● |
| Planet 72 PLUS | ● |
| 3G | ● |
| Fullglazing | |
| Matic 50 | |
| Matic 50 PLUS | |
| Matic 62 TT | |
| Matic 62 PLUS | |
| Matic 72 | |
| Matic 72 PLUS | |
| Nathura 59 | |
| Nathura 70 | |
| Nathura 82 | |
| Nathura 92 | |
| Slide 60 | |
| Slide 65 | |
| Slide 80/106 | |
| Topslide 160 | |
| Slidewood 160 | |
| Topslidewood 214 | |
| Panoramico | |
| Balconi e balaustre | |

Info prodotto 1713

10.07.2017

ACP 50156 miglioramento ferramenta anta-ribalta

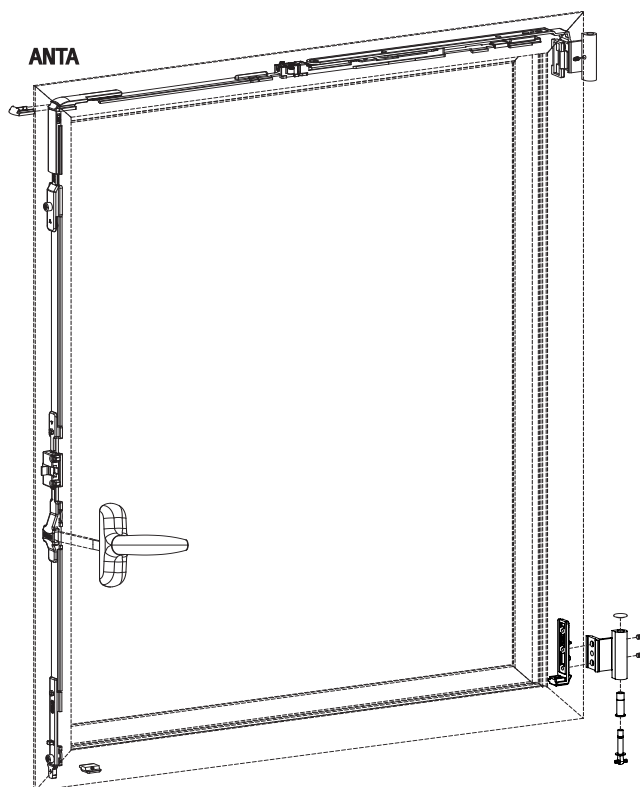

CERNIERA INFERIORE

CONTROPIASTRA PIU' LUNGA
PER AUMENTARE LA TENUTA DELLA FERRAMENTA

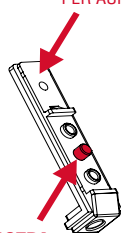

PERNO CONTROPIASTRA
PER AUMENTARE LA TENUTA E' STATO AGGIUNTO UN PERNO DI COLLEGAMENTO CHE SI INSERISCE NELLA CERNIERA

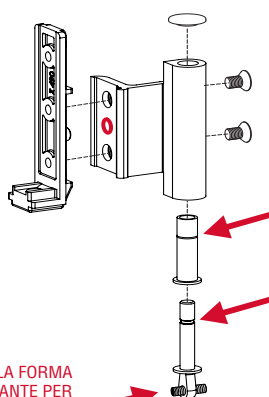

MODIFICA DEL PERNO
PER RENDERE SOLIDALI PERNO E BOCCOLA, RIDURRE GLI ATTRITI E QUINDI L'USURA DEL SISTEMA E' STATA CREATA UNA SEDE APPOSITA

E' STATA CAMBIATA LA FORMA DEL TERMINALE PIVOTTANTE PER RIDURRE GLI ATTRITI E AUMENTARE LA DURABILITA' DELLE CERNIERE

| | |
|---------------------|---|
| EasyDoor | |
| Elite Door 72 | |
| Door 62 | |
| Door 72 | |
| Sirio 50 | |
| Smart 30 | |
| Planet 45 | ● |
| Planet 50 TT | ● |
| Planet 50 PLUS | ● |
| Planet 62 TT | ● |
| Planet 62 PLUS | ● |
| Planet 72 HT | ● |
| Planet 72 PLUS | ● |
| 3G | ● |
| Fullglazing | |
| Matic 50 | |
| Matic 50 PLUS | |
| Matic 62 TT | |
| Matic 62 PLUS | |
| Matic 72 | |
| Matic 72 PLUS | |
| Nathura 59 | |
| Nathura 70 | |
| Nathura 82 | |
| Nathura 92 | |
| Slide 60 | |
| Slide 65 | |
| Slide 80/106 | |
| Topslide 160 | |
| Slidewood 160 | |
| Topslidewood 214 | |
| Panoramico | |
| Balconi e balaustre | |

Info prodotto 1713

10.07.2017

ACP 50156 miglioramento ferramenta anta-ribalta

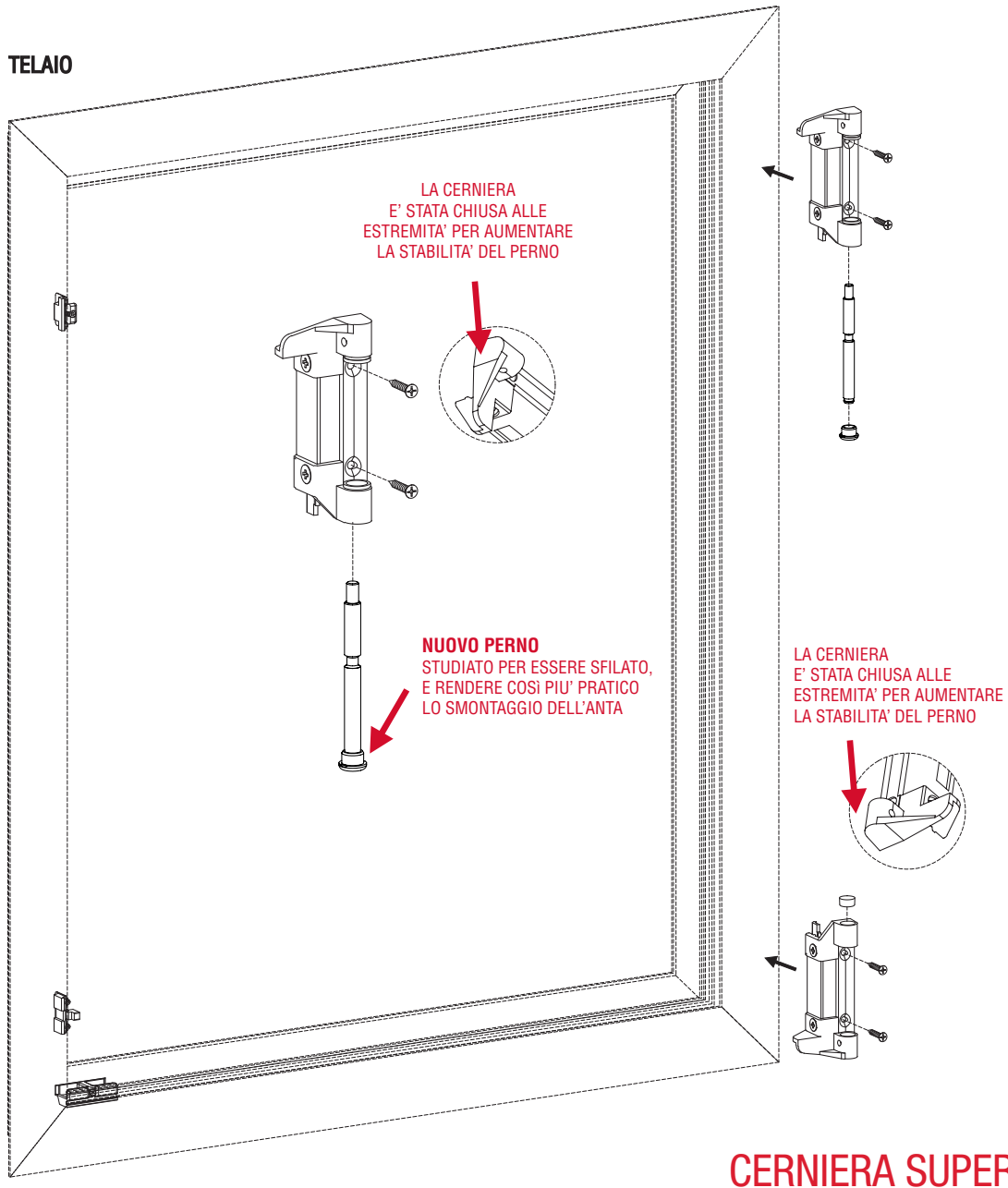

| | | | | | | | | | | | | | | | | | | | | | | | | | | | | | | | | | | | |
|----------|---------------|---------|---------|----------|----------|-----------|--------------|----------------|--------------|----------------|--------------|----------------|----|-------------|----------|---------------|-------------|---------------|----------|---------------|------------|------------|------------|------------|----------|----------|--------------|--------------|---------------|------------------|------------|---------------------|--|--|--|
| EasyDoor | Elite Door 72 | Door 62 | Door 72 | Sirio 50 | Smart 30 | Planet 45 | Planet 50 TT | Planet 50 PLUS | Planet 62 TT | Planet 62 PLUS | Planet 72 HT | Planet 72 PLUS | 3G | Fullglazing | Matic 50 | Matic 50 PLUS | Matic 62 TT | Matic 62 PLUS | Matic 72 | Matic 72 PLUS | Nathura 59 | Nathura 70 | Nathura 82 | Nathura 92 | Slide 60 | Slide 65 | Slide 80/106 | Topslide 160 | Slidewood 160 | Topslidewood 214 | Panoramico | Balconi e balaustre | | | |
| | | | | | | ● | ● | ● | ● | ● | ● | ● | ● | | | | | | | | | | | | | | | | | | | | | | |